ÚZEMNÍ PLÁN
HALENKOVICE

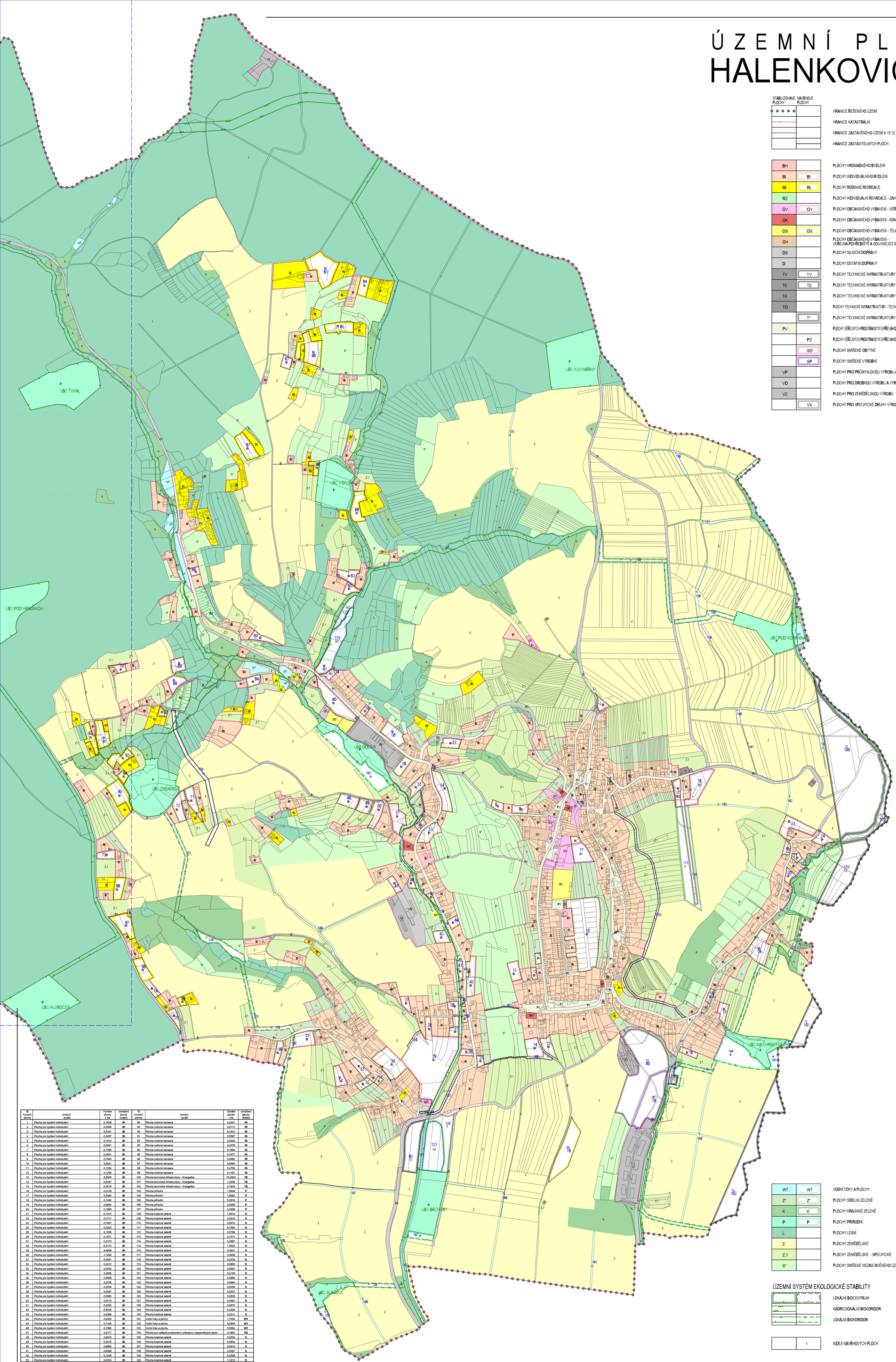

STABILIZOVANÉ PLOCHY	NÁVRHOVÉ PLOCHY	
		HRANICE ŘEŠENÉHO ÚZEMÍ
		HRANICE KATASTRÁLNÍ
		HRANICE ZASTAVĚNÉHO ÚZEMÍ K 15.12.2008
		HRANICE ZASTAVITELNÝCH PLOCH
BH		PLOCHY HROMADNÉHO BYDLENÍ
BI	BI	PLOCHY INDIVIDUÁLNÍHO BYDLENÍ
RI	RI	PLOCHY RODINNÉ REKREACE
RZ		PLOCHY INDIVIDUÁLNÍ REKREACE - ZAHRÁDKÁŘSKÉ OSADY
OV	OV	PLOCHY OBČANSKÉHO VYBAVENÍ - VEŘEJNÁ VYBAVENOST
OK		PLOCHY OBČANSKÉHO VYBAVENÍ - KOMERČNÍ ZAŘÍZENÍ
OS	OS	PLOCHY OBČANSKÉHO VYBAVENÍ - TĚLOVÝCHOVA A SPORT
OH		PLOCHY OBČANSKÉHO VYBAVENÍ - VEŘEJNÁ POHŘEBIŠTĚ A SOUVISEJÍCÍ SLUŽBY
DS		PLOCHY SILNIČNÍ DOPRAVY
D		PLOCHY OSTATNÍ DOPRAVY
TV	TV	PLOCHY TECHNICKÉ INFRASTRUKTURY - VODNÍ HOSPODÁŘSTVÍ
TE	TE	PLOCHY TECHNICKÉ INFRASTRUKTURY - ENERGETIKA
TK		PLOCHY TECHNICKÉ INFRASTRUKTURY - ELEKTRONICKÉ KOMUNIKACE
TO		PLOCHY TECHNICKÉ INFRASTRUKTURY - TECHNICKÉ ZABEZPEČENÍ OBCE
	T*	PLOCHY TECHNICKÉ INFRASTRUKTURY - OCHRANNÉ HRÁZE
PV		PLOCHY VEŘEJNÝCH PROSTRANSTVÍ S PŘEVAHOU ZPEVNĚNÝCH PLOCH
	PZ	PLOCHY VEŘEJNÝCH PROSTRANSTVÍ S PŘEVAHOU NEZPEVNĚNÝCH PLOCH
	SO	PLOCHY SMÍŠENÉ OBYTNÉ
	SP	PLOCHY SMÍŠENÉ VÝROBNÍ
VP		PLOCHY PRO PRŮMYSLOVOU VÝROBU A SKLADY
VD		PLOCHY PRO DROBNOU VÝROBU A VÝROBNÍ SLUŽBY
VZ		PLOCHY PRO ZEMĚDĚLSKOU VÝROBU
	VX	PLOCHY PRO SPECIFICKÉ DRUHY VÝROBY - VÝROBA ENERGIE

WT	WT	VODNÍ TOKY A PLOCHY
Z*	Z*	PLOCHY SÍDELNÍ ZELENĚ
K	K	PLOCHY KRAJINNÉ ZELENĚ
P	P	PLOCHY PŘÍRODNÍ
L		PLOCHY LESNÍ
Z		PLOCHY ZEMĚDĚLSKÉ
Z.1		PLOCHY ZEMĚDĚLSKÉ - SPECIFICKÉ
S*		PLOCHY SMÍŠENÉ NEZASTAVĚNÉHO ÚZEMÍ

ÚZEMNÍ SYSTÉM EKOLOGICKÉ STABILITY

		LOKÁLNÍ BIOCENTRUM
		NADREGIONÁLNÍ BIOKORIDOR
		LOKÁLNÍ BIOKORIDOR
	1	INDEX NÁVRHOVÝCH PLOCH

ID funkční plochy	funkční využití	Výměra plochy v ha	označení plochy (index)	ID funkční plochy	funkční využití	Výměra plochy v ha	označení plochy (index)
1	Plocha pro bydlení individuální	0,1928	BI	88	Plocha rodinné rekreace	0,2021	RI
2	Plocha pro bydlení individuální	0,0996	BI	89	Plocha rodinné rekreace	0,6117	RI
3	Plocha pro bydlení individuální	0,3161	BI	90	Plocha rodinné rekreace	0,1431	RI
4	Plocha pro bydlení individuální	0,0467	BI	91	Plocha rodinné rekreace	0,5587	RI
5	Plocha pro bydlení individuální	0,1012	BI	92	Plocha rodinné rekreace	0,4043	RI
6	Plocha pro bydlení individuální	0,0941	BI	93	Plocha rodinné rekreace	0,4378	RI
7	Plocha pro bydlení individuální	0,1386	BI	94	Plocha rodinné rekreace	0,1666	RI
8	Plocha pro bydlení individuální	0,2641	BI	95	Plocha rodinné rekreace	0,7477	RI
9	Plocha pro bydlení individuální	0,1843	BI	96	Plocha rodinné rekreace	0,4083	RI
10	Plocha pro bydlení individuální	3,6521	BI	97	Plocha rodinné rekreace	0,6945	RI
11	Plocha pro bydlení individuální	0,1264	BI	98	Plocha rodinné rekreace	0,4759	RI
12	Plocha pro bydlení individuální	0,1298	BI	99	Plocha rodinné rekreace	0,1197	RI
13	Plocha pro bydlení individuální	0,3909	BI	100	Plocha technické infrastruktury - Energetika	10,2902	TE
14	Plocha pro bydlení individuální	0,5297	BI	101	Plocha technické infrastruktury - Energetika	1,2006	TE
15	Plocha pro bydlení individuální	0,3616	BI	102	Plocha technické infrastruktury - Energetika	3,7433	TE
16	Plocha pro bydlení individuální	0,2136	BI	103	Plocha přírodní	1,5649	P
17	Plocha pro bydlení individuální	0,3044	BI	104	Plocha přírodní	1,6562	P
18	Plocha pro bydlení individuální	0,1442	BI	105	Plocha přírodní	0,3514	P
19	Plocha pro bydlení individuální	0,9964	BI	106	Plocha přírodní	0,0989	P
20	Plocha pro bydlení individuální	0,1890	BI	107	Plocha přírodní	0,3058	P
21	Plocha pro bydlení individuální	0,1373	BI	108	Plocha krajinné zeleně	1,0015	K
22	Plocha pro bydlení individuální	0,1711	BI	109	Plocha krajinné zeleně	0,5510	K
23	Plocha pro bydlení individuální	0,7851	BI	110	Plocha krajinné zeleně	0,5512	K
24	Plocha pro bydlení individuální	0,3200	BI	111	Plocha krajinné zeleně	0,1695	K
25	Plocha pro bydlení individuální	0,1508	BI	112	Plocha krajinné zeleně	0,0789	K
26	Plocha pro bydlení individuální	0,1631	BI	113	Plocha krajinné zeleně	0,7011	K
27	Plocha pro bydlení individuální	0,3173	BI	114	Plocha krajinné zeleně	0,2887	K
28	Plocha pro bydlení individuální	0,2174	BI	115	Plocha krajinné zeleně	1,3002	K
29	Plocha pro bydlení individuální	4,4499	BI	116	Plocha krajinné zeleně	0,3631	K
30	Plocha pro bydlení individuální	1,1690	BI	117	Plocha krajinné zeleně	0,0506	K
31	Plocha pro bydlení individuální	0,0931	BI	118	Plocha krajinné zeleně	0,2039	K
32	Plocha pro bydlení individuální	0,2412	BI	119	Plocha krajinné zeleně	0,0893	K
33	Plocha pro bydlení individuální	0,3430	BI	120	Plocha krajinné zeleně	0,9667	K
34	Plocha pro bydlení individuální	0,3655	BI	121	Plocha krajinné zeleně	0,2109	K
35	Plocha pro bydlení individuální	0,5888	BI	122	Plocha krajinné zeleně	0,0886	K
36	Plocha pro bydlení individuální	0,2736	BI	123	Plocha krajinné zeleně	0,5844	K
37	Plocha pro bydlení individuální	0,2206	BI	124	Plocha krajinné zeleně	0,6258	K
38	Plocha pro bydlení individuální	0,2487	BI	125	Plocha krajinné zeleně	0,3531	K
39	Plocha pro bydlení individuální	0,0863	BI	126	Plocha krajinné zeleně	0,2823	K
40	Plocha pro bydlení individuální	0,0710	BI	127	Plocha krajinné zeleně	0,4991	K
41	Plocha pro bydlení individuální	0,2022	BI	128	Plocha krajinné zeleně	0,0875	K
42	Plocha pro bydlení individuální	0,8336	BI	129	Plocha krajinné zeleně	0,3398	K
43	Plocha pro bydlení individuální	0,3369	BI	130	Plocha krajinné zeleně	0,2311	K
44	Plocha pro bydlení individuální	0,2032	BI	131	Vodní toky a plochy	1,7005	WT
45	Plocha pro bydlení individuální	0,1106	BI	132	Vodní toky a plochy	0,3943	WT
46	Plocha pro bydlení individuální	0,1565	BI	133	Vodní toky a plochy	0,9964	WT
47	Plocha pro bydlení individuální	0,2177	BI	134	Plocha pro veřejné prostranství s převahou nezpevněných ploch	0,1600	PZ
48	Plocha pro bydlení individuální	0,4519	BI	135	Plocha krajinné zeleně	0,2535	K
49	Plocha pro bydlení individuální	0,3575	BI	136	Plocha krajinné zeleně	0,6835	K
50	Plocha pro bydlení individuální	0,4854	BI	137	Plocha krajinné zeleně	0,4910	K
51	Plocha pro bydlení individuální	0,8398	BI	138	Plocha krajinné zeleně	0,3327	K
52	Plocha pro bydlení individuální	0,1238	BI	139	Plocha krajinné zeleně	0,2326	K
53	Plocha pro bydlení individuální	0,5330	BI	140	Plocha krajinné zeleně	1,1212	K
54	Plocha pro bydlení individuální	0,7659	BI	141	Plocha krajinné zeleně	0,0886	K
55	Plocha pro bydlení individuální	0,3376	BI	142	Plocha krajinné zeleně	0,1428	K
56	Plocha pro bydlení individuální	0,3470	BI	143	Plocha krajinné zeleně	0,3074	K
57	Plocha pro bydlení individuální	0,3394	BI	144	Plocha krajinné zeleně	1,0386	K
58	Plocha pro bydlení individuální	0,5978	BI	145	Plocha krajinné zeleně	0,2529	K
59	Plocha pro bydlení individuální	0,1170	BI	146	Plocha krajinné zeleně	0,6305	K
60	Plocha pro bydlení individuální	1,1161	BI	147	Plocha krajinné zeleně	1,1199	K
61	Plocha pro bydlení individuální	0,3598	BI	148	Plocha krajinné zeleně	0,2813	K
62	Plocha pro bydlení individuální	0,2266	BI	149	Plocha krajinné zeleně	0,8665	K
63	Plocha pro bydlení individuální	0,4100	BI	150	Plocha krajinné zeleně	0,1392	K
64	Plocha pro bydlení individuální	0,2447	BI	151	Plocha technické infrastruktury - Energetika	0,6598	TE
65	Plocha pro bydlení individuální	0,3198	BI	152	Plocha technické infrastruktury - Energetika	1,3550	TE
66	Plocha pro bydlení individuální	0,1512	BI	153	Plocha technické infrastruktury - Energetika	2,7406	TE
67	Plocha pro bydlení individuální	0,2205	BI	154	Plocha technické infrastruktury - Ochranné hráze	0,0913	T*
68	Plocha pro bydlení individuální	0,3532	BI	155	Plocha technické infrastruktury - Ochranné hráze	1,2011	T*
69	Plocha pro bydlení individuální	0,3722	BI	156	Plocha krajinné zeleně	0,0544	K
70	Plocha pro bydlení individuální	0,1859	BI	157	Plocha krajinné zeleně	0,1740	K
71	Plocha pro bydlení individuální	0,4762	BI	158	plocha sídelní zeleně	0,0489	Z*
72	Plocha pro bydlení individuální	0,5115	BI	159	plocha sídelní zeleně	0,2763	Z*
73	Plocha pro bydlení individuální	0,2764	BI	160	plocha sídelní zeleně	0,0815	Z*
74	Plocha pro bydlení individuální	0,2466	BI	161	Plocha technické infrastruktury - vodní hospodářství	0,0132	TV
75	Plocha pro bydlení individuální	0,2575	BI	162	Plocha technické infrastruktury - vodní hospodářství	0,1127	TV
76	Plocha smíšená obytná	1,0376	SO	163	Plocha technické infrastruktury - vodní hospodářství	0,0685	TV
77	Plocha občanského vybavení - Veřejná vybavenost	0,6028	OV	164	Plocha technické infrastruktury - vodní hospodářství	0,1131	TV
78	Plocha občanského vybavení - tělovýchova a sport	1,4162	OS	165	Plocha technické infrastruktury - vodní hospodářství	0,0774	TV
79	Plochy smíšené výrobní	1,9491	SP	166	Plocha technické infrastruktury - vodní hospodářství	0,2591	TV
80	Plochy výroby energie	4,4652	VX	167	Plocha technické infrastruktury - vodní hospodářství	0,2357	TV
81	Plocha technické infrastruktury - vodní hospodářství	0,1084	TV	168	Plocha technické infrastruktury - vodní hospodářství	0,0129	TV
82	Plocha technické infrastruktury - vodní hospodářství	1,4520	TV	169	Plocha technické infrastruktury - vodní hospodářství	0,0531	TV
83	Plocha rodinné rekreace	1,2705	RI	170	Plocha technické infrastruktury - Energetika	0,9646	TE
84	Plocha rodinné rekreace	0,3622	RI	171	Plocha technické infrastruktury - Energetika	0,0557	TE
85	Plocha rodinné rekreace	0,5603	RI	172	Plocha technické infrastruktury - Energetika	0,0902	TE
86	Plocha rodinné rekreace	1,0815	RI	173	Plocha krajinné zeleně	2,1041	K
87	Plocha rodinné rekreace	0,6566	RI				

KLAD VÝKRESŮ

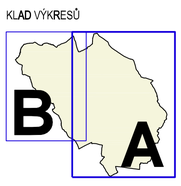

SPRÁVNÍ ORGÁN, KTERÝ ÚP VYDAL	ZASTUPITELSTVO OBCE HALENKOVICE	RAZÍTKO:
ČÍSLO JEDNACÍ:		
DATUM VYDÁNÍ:		
DATUM NABYTÍ ÚČINNOSTI:		
POŘIZOVATEL:	MĚSTSKÝ ÚŘAD OTROKOVICE, ODBOR ÚZEMNÍHO PLÁNOVÁNÍ A INVESTIC	RAZÍTKO:
JMÉNO A PŘÍJMENÍ:		
FUNKCE:		
PODPIS:		

mapový podklad : © ÚKM ZK - Polohopis informativního charakteru odvozen z katastrální mapy, vrstevnice : ZABAGED © Český úřad zeměměřický a katastrální
Mapový podklad BPEJ © VÚMOP, v.v.i., 2007

Ing. arch. Vladimír Dujka, Kamenná 3858, Zlín 760 01

Pořizovatel: Městský úřad Otrokovice, odbor územního plánování a investic		Zak.č.:	06/2008
Obec: Halenkovice	Okres: Zlín	Kraj: Zlínský	Arch.č.: 458/09
Akce:	ÚZEMNÍ PLÁN HALENKOVICE	Formát:	18 A4
		Stupeň:	NÁVRH
		Datum:	09/2009
		Měřítko:	1:5000
Obsah:	HLAVNÍ VÝKRES	Č.v.:	A.2.2